

LAGEPLAN

ZEICHNERISCHER TEIL ZUM
BAUANTRAG (§4 LBOVVO)

LANDKREIS: Heilbronn
GEMEINDE: Cleebronn
GEMARKUNG: Cleebronn

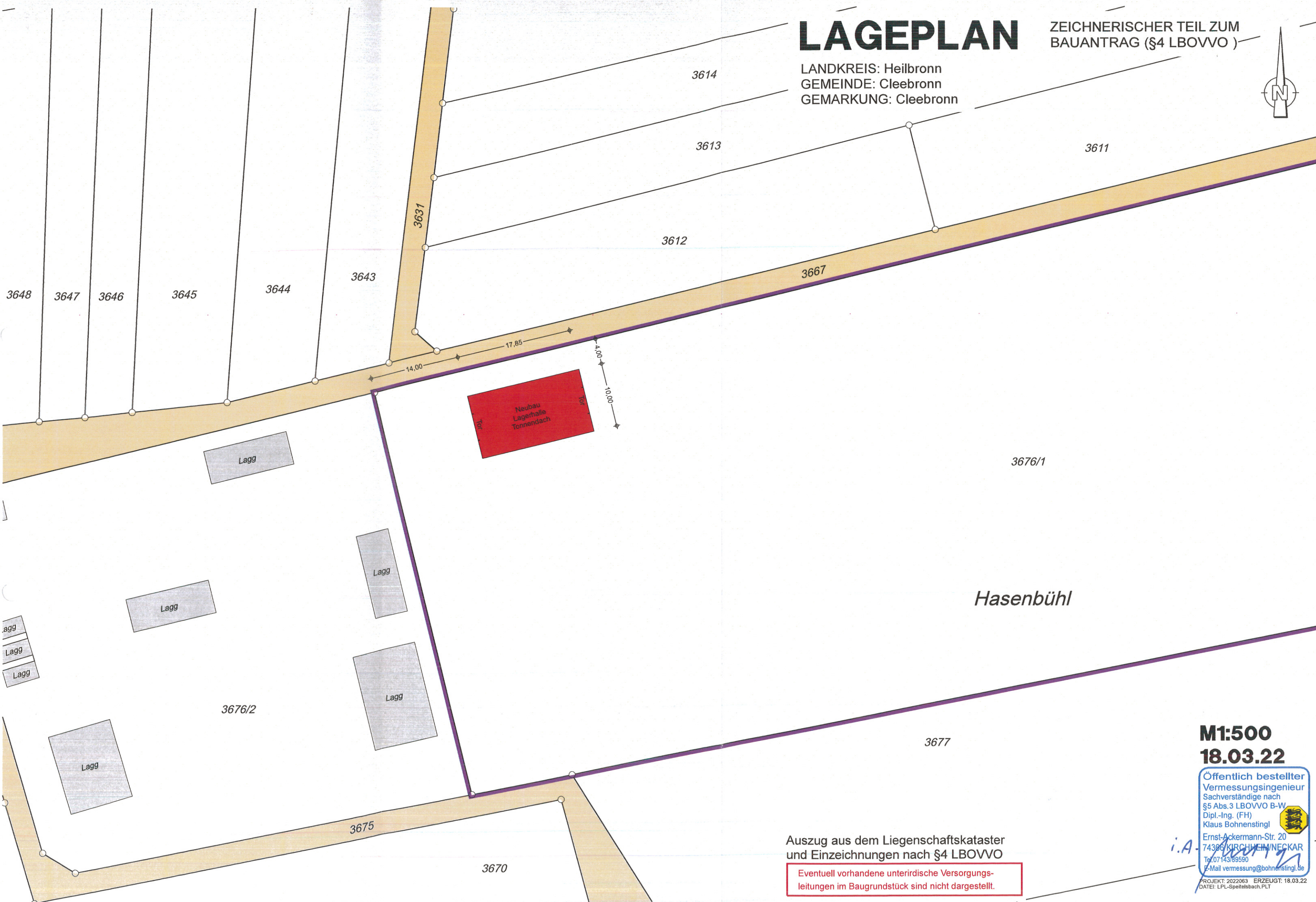

Hasenbühl

Auszug aus dem Liegenschaftskataster
und Einzeichnungen nach §4 LBOVVO

Eventuell vorhandene unterirdische Versorgungs-
leitungen im Baugrundstück sind nicht dargestellt.

M1:500
18.03.22

Öffentlich bestellter
Vermessungsingenieur
Sachverständige nach
§5 Abs.3 LBOVVO B-W
Dipl.-Ing. (FH)
Klaus Bohnenstingl
Ernst-Ackermann-Str. 20
74386 KIRCHHEIM/NECKAR
Tel: 07 143 89590
E-Mail: vermessung@bohenstingl.de



i.A. *[Signature]*

PROJEKT: 2022063 ERZEUGT: 18.03.22
DATEI: LPL-Speltelsbach.PLT

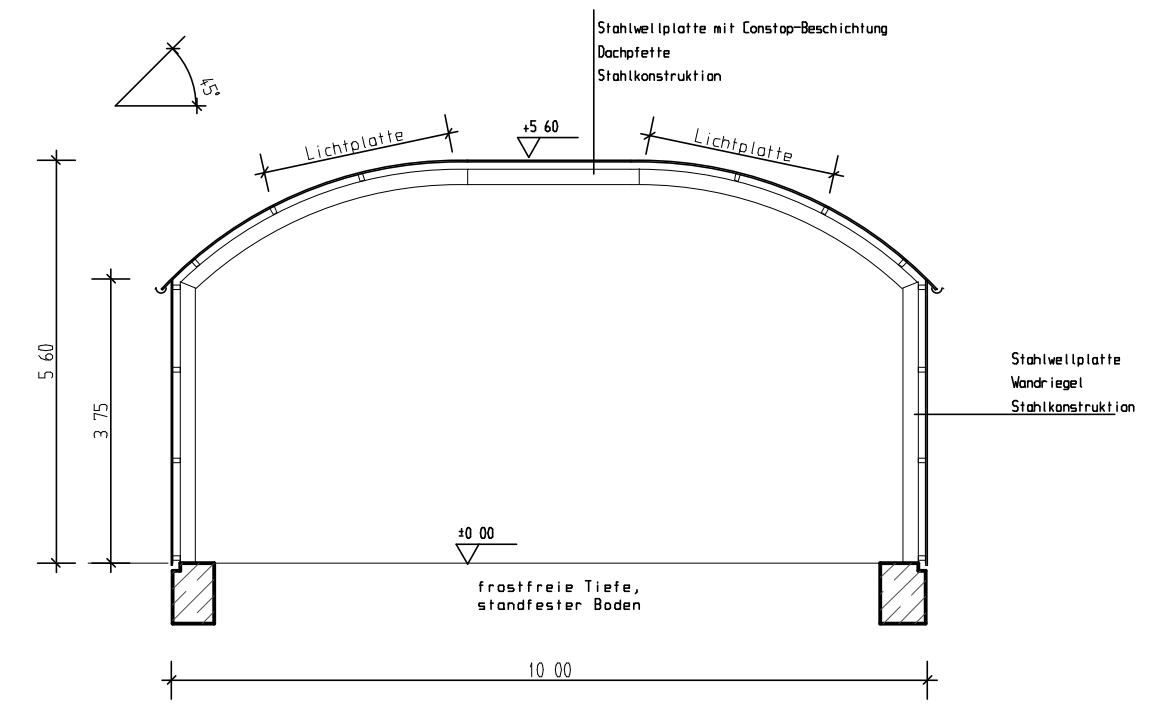
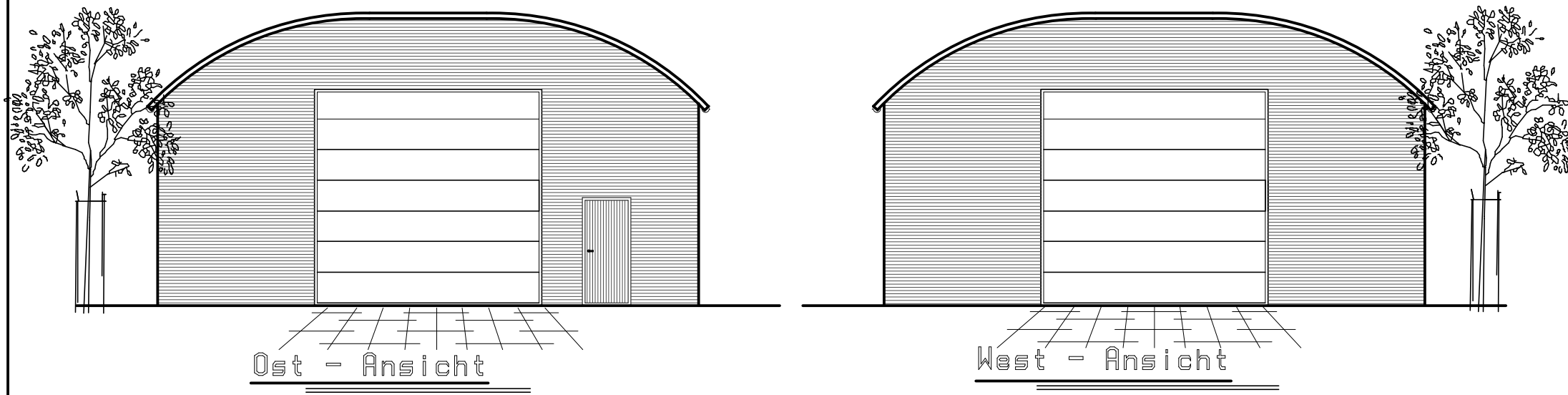

Schnitt A - A

Ausführung nach Statik!

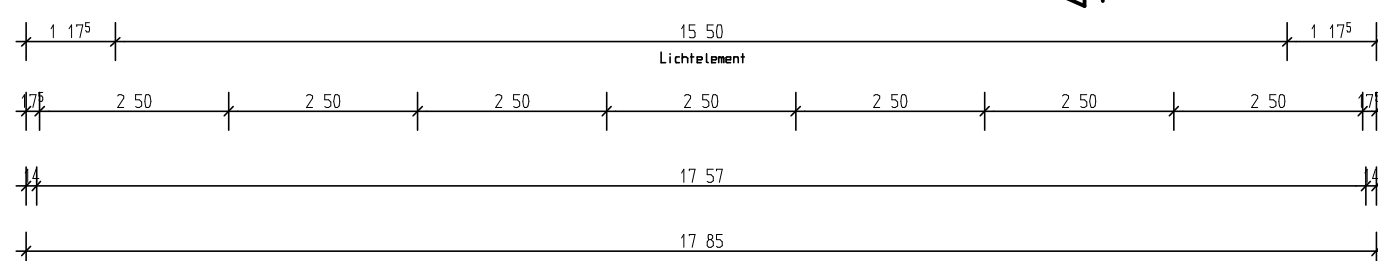
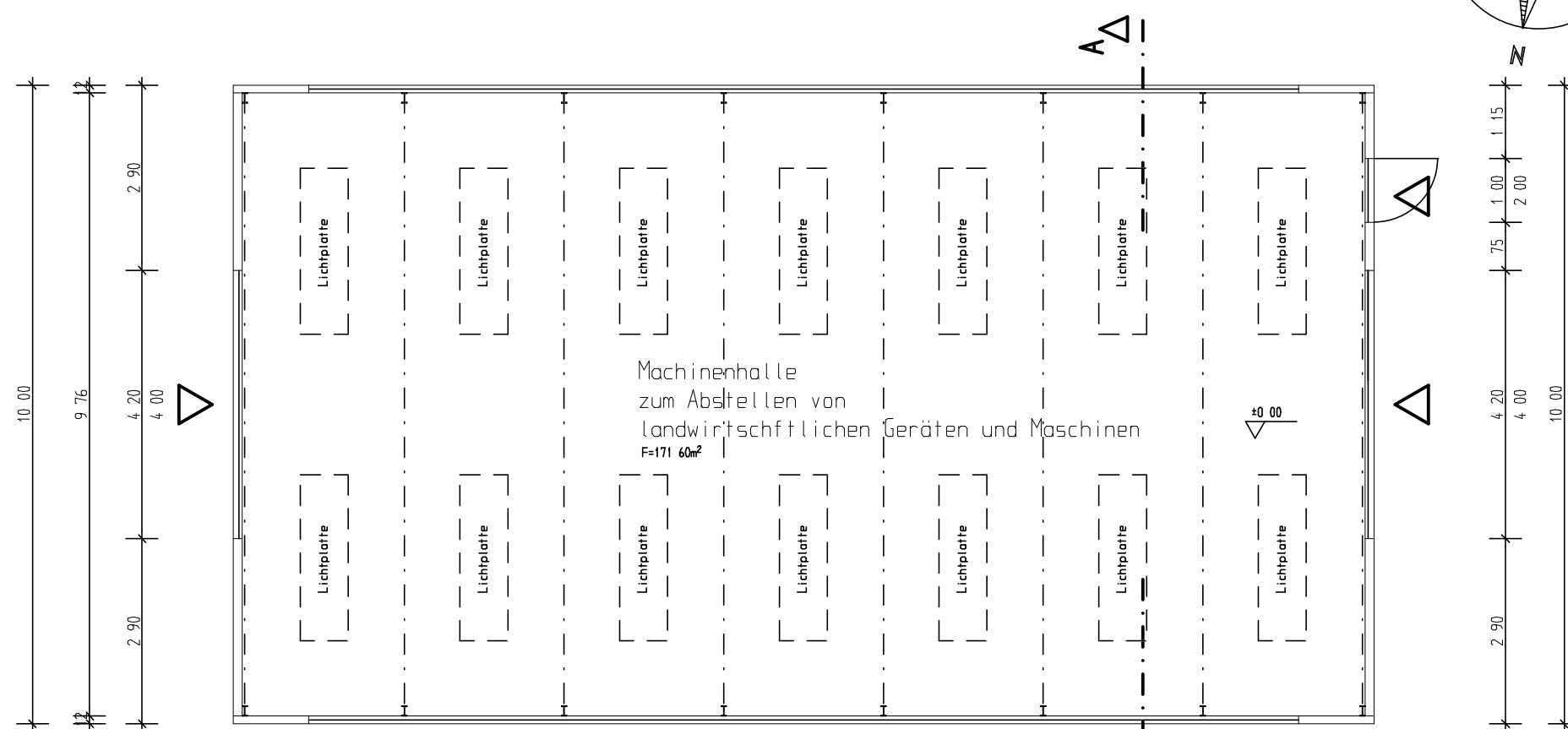
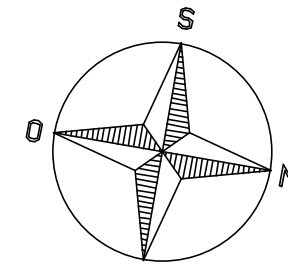
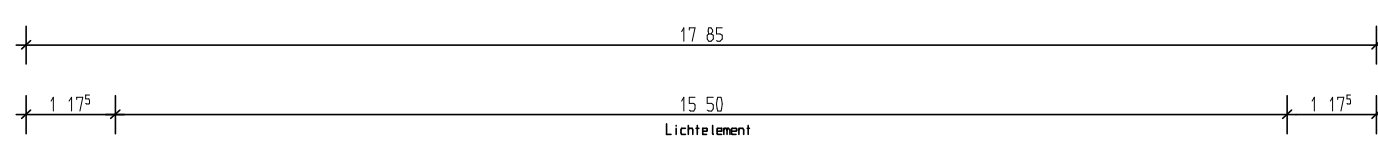
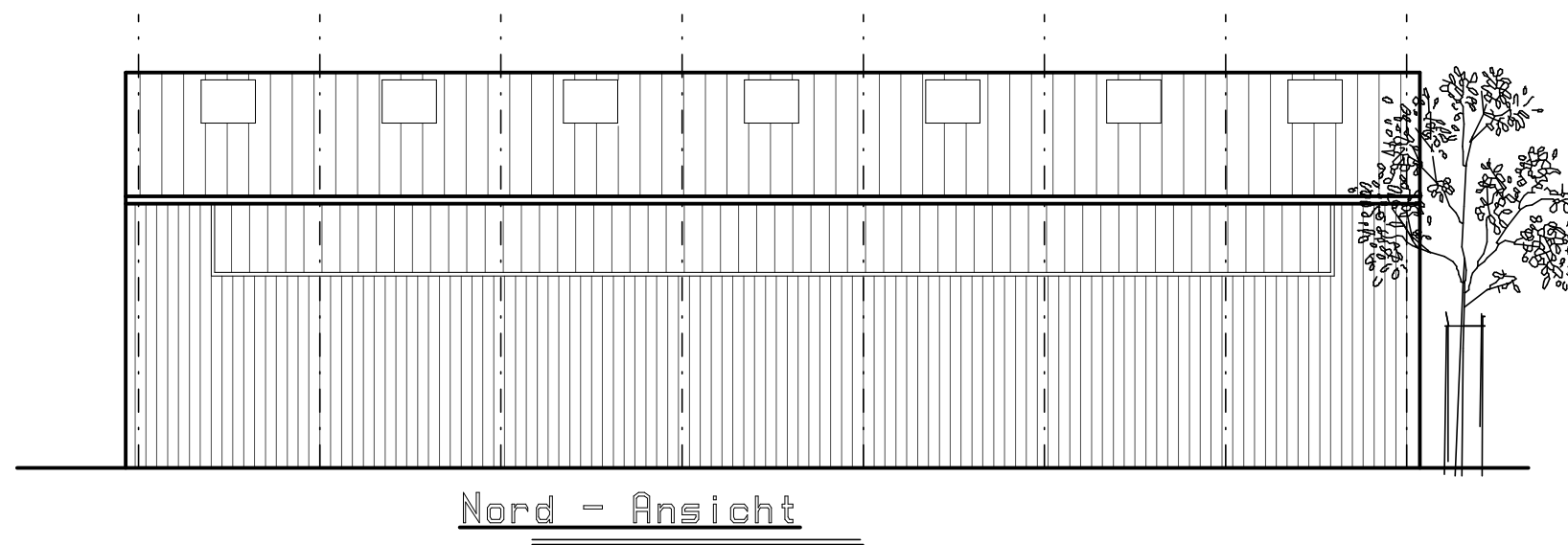
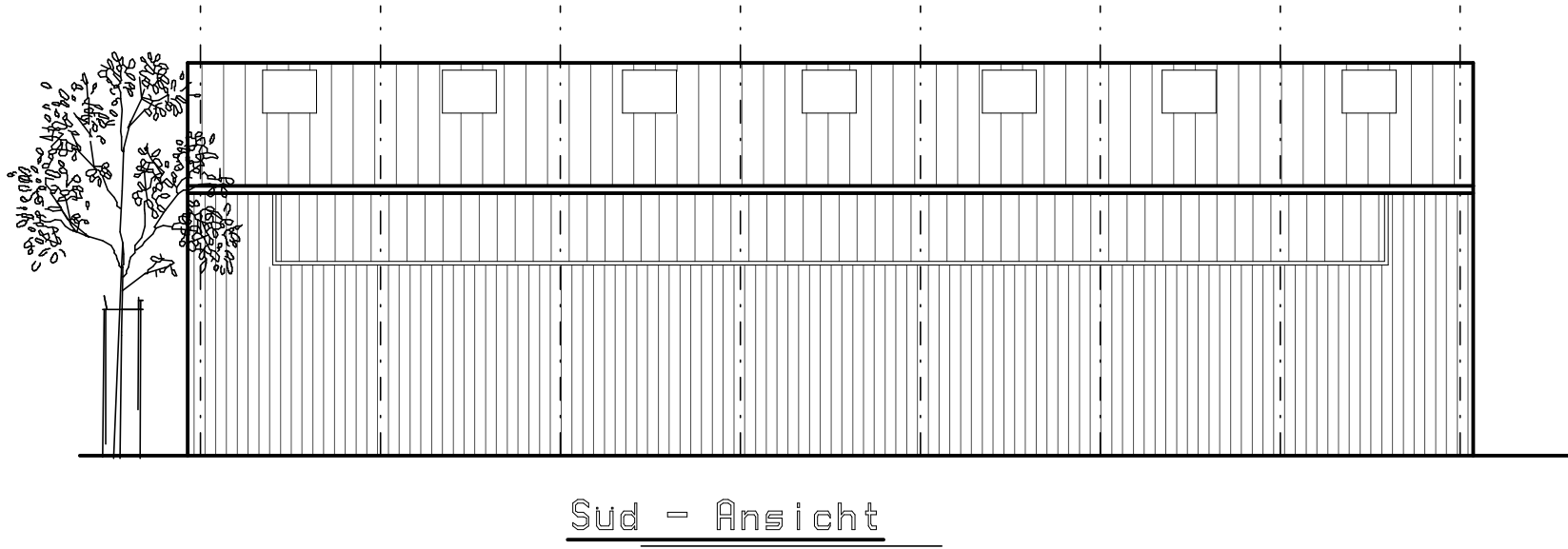

Erdgeschoss

Ausführung nach Statik!

Anschluß der Entwässerungleitungen
an die vorhin örtl. Angabe